

はちおうじ 会議所 だより



2026

4

No.813

今月の
TOPIC

◆ 令和8年度事業計画・収支予算を承認
◆ 部会・団体活動報告



『沢のモミジ』 ~八王子市フォトギャラリーより~

©Hachioji City (licensed underCC BY 4.0)

Contents

新副会頭コラム

『地域のつながりを力に 八王子の未来を築く』 P5

中小企業相談所コーナー

「市内10大学連携 出前研究室」 P6



八王子商工会議所 通常議員総会を開催

令和8年度事業計画・収支予算を承認

当所は3月24日、通常議員総会を開催し、令和8年度事業計画と収支予算を可決承認した。榎崎会頭は新年度の重点事業として、会員増強運動や伝統文化を活かした観光振興などを挙げ、実現に向け協力を呼び掛けた。

令和8年度事業計画の基本方針では、長期化する国際情勢の緊張に起因する原材料・エネルギー価格の高止まり、深刻化する人手不



新年度事業への抱負を語る榎崎会頭

足などに加え、事業承継や人材育成といった構造的課題が顕在化しており、中小事業者を取り巻く経営環境は依然として厳しい状況が続いているとする一方、本年10月に開業予定の「桑都の杜」や八王子インター北のイオンモール、川口土地画整理事業など、地域活性化に資する市内の開発が進捗している現状を踏まえ、当所として時代の要請に即した中小企業への経営支援を基本として、行政や関係機関との連携を一層強化しながら、左記4点を重点テーマとして取り組むこととした。

① 会員増強の促進 「6000会員」達成を目指して

約6年半にわたる会員増強運動の成果として、昨年11月には50

00会員（純増1277社）を達成するに至った。しかしながら、多摩地区7商工会議所の中では、なお組織率が最も低い状況にある。地域総合経済団体としての組織力の強化と、将来にわたる安定的かつ強固な運営基盤の確立を図るため、今後3年以内の「60000会員」達成を明確な目標に掲げ、役員・議員・会員・職員が一体となった入会促進運動を継続的かつ計画的に展開する。

② 中小企業のDX・AI活用、GXへの取組支援

急速に進展するDXやAI技術の活用、GXの推進を重要課題と位置付け、これらを通じた業務効率化、生産性向上及び競争力強化を志向する企業を積極的に支援する。そのため、国・行政機関及び関係団体との連携を一層強化し、経営相談、情報提供、専門家派遣、各種補助制度の活用支援等、実効性を重視したきめ細かな支援策を総合的に推進する。

③ 先端技術産業の活性化と「日本遺産」を活かした観光振興の推進

先端技術産業が集積する八王子の地域特性を最大限に活かし、更なる産業集積の促進と販路拡大に

令和8年度予算総額

一般会計	263,280,508円
中小企業相談所会計	183,710,000円
特別事業会計	70,516,000円
特定退職金共済特別会計	428,570,000円
合計	946,076,508円

④ 部会再編と新会館建設に向けた委員会の設置
会員数の増加に伴う所属部会の偏りを鑑み、時代に即した部会の

あり方について見直しを行うと共に、災害に強い支援拠点を目指し、将来の新会館建設に向けた新たな委員会を設け検討を開始する。

なお、④委員会の設置については、早速2つの委員会の委員構成案が出され、「部会再編委員会」の委員長を門倉裕副会頭に、また「新会館建設検討委員会」の委員長を森屋義政副会頭にお願いくことで全員了承した。

その他総会では、八王子市「物産高対策支援事業」や企業立地調査事業など、今年度実施された各種受託事業を含む補正予算、(株)JR中央線コミュニティデザイン株式のJR東日本株式会社との株式交換、4月12日開催の八王子芸妓衆らによる「甲府初公演」事業、DX推進にあたり(一社)八王子デジタル教育支援協議会との連携などについて報告した。
また、左記12名の役員議員について、当所表彰規定(役員議員で就任期間9年以上)に基づき表彰した。

- 遠藤 宗克 常議員 (株)リースキン西東京代表取締役
- 尾島 剛 常議員 (株)デカルジャパン代表取締役社長
- 國分 茂 常議員 (株)国分工務店代表取締役

今月の表紙 『沢のモミジ』



高尾山で撮影された1枚。4月には沢沿いでイロハモミジなどの若葉が芽吹き、やわらかな緑が水辺に映えて美しい景観をつくりだす。秋の紅葉とは異なる、春ならではの繊細でさわやかなモミジの美しさを、清らかな水のせせらぎとともに楽しめる。

- 濱田 和幸 常議員 (システム・インストルメンツ)代表取締役社長
- 吉田 俊一 常議員 (吉田観賞魚販売)代表取締役
- 荒井 哉子 議員 (株)荒井呉服店代表取締役
- 池田ヒロミ 議員 (有)ハーベストムーン代表取締役
- 上野 泰和 議員 (株)上野製作所代表取締役
- 沖崎 金光 議員 (株)東光通商代表取締役
- 加藤 叔永 議員 (豊徳開発)代表取締役
- 神戸 涼次 議員 (株)教育ソフトウェア代表取締役
- 佐藤 久牧 議員 (株)アーバン代表取締役

消防設備点検各種 お任せください
042-663-2551
東京都八王子市東浅川町28-30
minakami@minakami.co.jp
株式会社 ミナカミ

表 無事 SOS 裏
救助 求む
安否通知ドアハンガー
防災 shod 命一命堂
にて大好評販売中!

トイレ空間は衛生的でそして快適に！
衛生的で快適なトイレを
除菌消臭剤・シートクリーナー・サニタリーボックス
●マット・モップ類のレンタル
●建物清掃業務請負
●清掃用具販売
●食品向け洗浄・除菌剤の販売

リースキン東京地区地方本部
株式会社リースキン西東京
八王子市美山町2161-27
https://www.leasekin-nishitokyo.co.jp TEL.(042)652-0292

ゆったりと安心の毎日を体験入居 受付中！
介護付有料老人ホーム シルバービレッジ
介護ひとすじ30年
0120-19-0432
http://www.silvervillage.co.jp/

多摩地域で事業を営む皆さまに
提携事業所*従業員様向け
専用ローンがございました
*たましん従業員サポート制度「Life&Work」にご契約されている事業所が対象です。
●マイカーや教育等、ライフイベントに関する資金使途に対応
●WEBによる事前審査も可能
多摩信用金庫 詳細はお近くのたましんへ
https://www.tamashin.jp

『地域のつながりを力に八王子の未来を築く』

今期新たに副会頭職を仰せつかりました森屋です。副会頭として右も左もわからない部分もありますが、色々な方と意見交換しながら一体感をもった組織運営に向けて尽力して参ります。担当部会は「商業部会」と「建設部会」です。

商業部会は業種的に、特に「交通・観光・飲食部会」と様々な関連性を持つていると思います。中心市街地活性化事業や郊外型大型店の出店計画に伴う商業調整での各エリアの客層や利用目的の特性を活かした取り組み、地産・地消・地活（お店大賞等）をはじめとする店舗PR活動などの事業計画において、交通・観光・飲食部会をはじめ関連する部会や団体と連携しながら推進することにより大きな効果が生まれるのではないかと思います。

建設部会は、相武国道事務所との意見交換などを通じて地域のインフラ整備や課題について議論を重ねています。加えて、特に意識していることは「災害への備え」です。近年、建物耐震化推進の重要性が増す一方で、建物修理などで高額請求をする悪質業者の問題が全国的に起



副会頭
森屋 義政

森屋建設(株)
代表取締役

こっています。建設部会では「耐震お助け隊」活動などを通じて安心安全な耐震化を推進しています。被害を防ぐためにも、商工会議所にお問合せいただき信頼できる商工会議所所属の建設業者へ相談していただきたいです。

また、商工会議所の組織運営において「会員増強」が一番考えていかなければならないと考えます。委員長を仰せつかっております「会員増強委員会」では色々なアイデアが出ています。目標の6000会員に少しでも近づけていくべく、委員各位の気持ちを部会や地区などにも広げていきたいと思います。

地区活動については西部（元八王子町・下恩方町・西寺方町等）と東部（北野町・片倉町・大塚・南大沢）が担当です。それぞれの地区長を中心に目標を決めて活発な取り組みを進めていただくことを期待しています。特に大塚や南大沢のエリアについては物理的な距離もあり八王子中心部とは異なる生活圏を持つ地域ですので、どうしたら八王子のまちに目を向けてもらえるかは意識したい点です。八王子の魅力を高めることで人の流れを生み、地域の繋がりを強めていけたらと思っております。

会議所事業を通じて会員同士の繋がりが生まれ、その信頼関係から仕事に繋がることもあります。地域企業の皆さんと力を合わせながら、副会頭として八王子の発展に少しでも貢献して参りたいと思います。

3月

- | | | | |
|-----|--------------------------|---------|-------------------------------------|
| 2日 | 八王子車人形後援会総会・公演・懇親会 | 19日 | 日本商工会議所常議員会・議員総会・通常会員総会・記念講演・会員懇親会 |
| 5日 | 片柳学園との情報交換会・懇談会 | 20日~21日 | 徳島視察（東京八王子ビートルズ） |
| 7日 | 八王子文化連盟主催伝統文化の夕べ（八王子車人形） | 23日 | 八王子まつり役員会 |
| 12日 | 多摩日経懇話会例会 | 25日 | 八王子市まちづくり公社 評議員会、日本遺産「桑都物語」推進協議会 総会 |
| 13日 | 仁和会評議員会 | 26日 | JR中央線コミュニティデザイン取締役会 |
| 15日 | 国際ソロブチミスト八王子 認証40周年記念式典 | | |
| 18日 | CCI&AXA トップマネジメントカンファレンス | | |

繊維・ファッション部会 さわって感じる八王子の 繊維&織物イベントを開催



当所繊維・ファッション部会では、3月14日、「さわって感じる八王子の繊維&織物イベント」を桑都テラス広場にて開催し、約300人の一般市民が来場した。

当イベントでは、(有)澤井織物工場、(株)美シヨウ、中山メリヤス(株)3社による製品販売のほか、染め工房かほりによる型染め体験を実施。販売会・体験会ともに売り切れが出るほどの盛況で、来場者からは「楽しかった」「八王子の魅力ある企業を知れてよかった」といった声が多く寄せられた。

交通・観光・飲食部会 港町の魅力を体感 横須賀・横浜視察研修



当所交通・観光・飲食部会では、3月4日、他地域の観光施策研究の一環として「横須賀・横浜視察研修」を実施し、会員企業17名が参加した。視察では、横須賀軍港めぐりの遊覧船に乗船し、自衛隊や米海軍の迫力ある景観を体感した。その後、横浜元町の街並み、横浜エアキャビンによる空中移動や屋形船での港湾周遊など多様な観光コンテンツを体験した。

今回の視察は、各地域の観光による地域活性化の工夫や仕組みについて理解を深める機会となった。

サイバールクロード八王子 「はちおうじ未来塾」 卒業発表会を開催



サイバールクロード八王子では、第18期を迎える後継者育成塾「はちおうじ未来塾」の卒業発表会と修了式を、3月21日、八王子市学園都市センターにて開催し、今期カリキュラムに参加した7名が最終の発表を行った。

今期は、製造業や建設業、飲食業など幅広い業界の事業承継予定者が参加、昨年5月からスタートした研修の成果を承継計画として取りまとめ、それぞれの派遣元の企業関係者に対し、承継者としての決意と共に発表した。

ご入会キャンペーン ~6/15(月)まで開催中!

期間中ご入会の方に選べるプレゼント!

①VJAギフトカード 3,000円分
または
②新潟県産 コシヒカリ 5kg

特別割引特典の会員制度

八王子商工会議所ライフクラブ

特にお葬儀(白木祭壇)の**50%割引**が経済的です。
すべてのご紹介葬儀式場**5~10%割引**ほか多数の特典

入会金 50,000円のところ、
八王子商工会議所 会員の皆様限り
45,000円(税込)のみ

ネット入会割引 3,000円引の
42,000円(税込)
お申し込みの際は「担当者:原」とご入力ください。

株式会社 **テレモア** 365日 24時間 **0120-650-650** (担当)原 一夫 090-3089-5732
資料請求 お電話またはこちらから

医療法人社団 国立あおやぎ会

八王子健康管理センター

●日帰り人間ドック ●生活習慣病健診 ●定期健康診断 ●巡回健診
●CT検査 ●マンモグラフィー ●乳房エコー ●その他 各種検査

当センターは、どなた様でも健診をお受けいただけます。詳しくはHPを御覧下さい。八王子商工会議所のHPからでも検索できます。

[HP] 八王子健康管理センター [検索]
八王子市明神町4-30-2 TEL042-648-1621

人を思う。未来を思う。

商工中金

有利な金利で、安全・確実

新型定期預金 **マイペース**

商工中金 八王子支店
〒192-0081 八王子市横山町2-5 ☎042(646)3131

経営セーフティ共済 ～企業を連鎖倒産から守る制度～

経営セーフティ共済(中小企業倒産防止共済制度)は、取引先事業者が倒産した際に、中小企業が連鎖倒産や経営難に陥ることを防ぐための制度です。

無担保・無保証人で掛金の最高10倍(上限8,000万円)まで借入れでき、掛金は損金または必要経費に算入できる税制優遇も受けられます。

★安心の4つのポイント

★ポイント①

無担保・無保証人で、掛金の10倍まで借入れ可能

★ポイント②

取引先が倒産後、すぐに借入れ可能

★ポイント③

掛金を損金(必要経費)に算入できる

★ポイント④

解約手当金が受けとれる

制度の詳細は右記QRコードよりご確認ください。



小規模企業共済 ～経営者のための退職金制度～

小規模企業経営者や役員の方が、廃業や退職時の生活資金などのために積み立てる「小規模企業共済制度」。掛金が全額所得控除できるなどの税制メリットに加え、事業資金の借入れもできる、おトクで安心な「退職金制度」です。

★お得な3つのポイント

掛金は増減可能、全額“所得控除”

月々の掛金は1,000～70,000円まで500円単位で自由に設定でき、加入後も増・減額可能です。確定申告時には、全額を課税対象所得から控除できるため高い節税効果が期待できます。

共済金の受取りは一括・分割選択可能

共済金は、退職・廃業時に受け取り可能で、受け取り方は「一括」「分割」「一括・分割併用」を選べます。一括の場合は退職所得扱いに、分割の場合は、公的年金等の雑所得扱いとなり、税制メリットがあります。

低金利の貸付制度も

契約者の方は、掛金の範囲内で事業資金の貸付制度をご利用いただけます。低金利で、即日貸付けも可能です。

制度の詳細は右記QRコードよりご確認ください。



◆上記共済制度に関するお問い合わせは・・・

八王子商工会議所 中小企業相談所 ☎042-623-6311

東京都内の経営者のみなさまへ
東京都「中小企業活力向上プロジェクトアドバンスプラス」

POINT 1 経営分析で現状を的確に把握
●中小企業診断士が企業訪問しヒアリング
●貴社の強み、弱み、今後の課題を的確にまとめた「経営分析報告書」を提供

POINT 2 課題解決に向けた継続的サポート
●課題に適した各種専門家を貴社に派遣
●商工会・商工会議所の経営指導員が継続的にフォロー

グロースサポート
企業の課題に適した専門家を派遣し、短期・中長期的な課題解決を支援します。(最大14回まで)
▶中長期の事業計画策定や、作成した計画の実行・見直しの支援もおこないます。

<https://keieiryoku.jp> **今すぐアクセス!**

八王子商工会議所 住所:〒192-0062 東京都八王子市大横町11-1
TEL:042-623-6311 FAX:042-626-8138

東京都内中小企業支援機関(東京都産業労働局・東京都中小企業振興公社・東京都中小企業団体中央会・東京都中小企業診断士協会・東京都商工会連合会・東京都商工会議所連合会)は、東京の中小企業の経営基盤強化をサポートするため、「中小企業活力向上プロジェクトアドバンス」を推進しています。

経営分析&継続サポートで
会社を、お店を、
もっと元気に!!

価格転嫁 買上げ 人手不足

利用 無料

市内10大学
連携協力

出前研究室



～大学の先生・学生が企業に出向き、ご相談に応じます～

「出前研究室」は、市内中小企業に直接大学の先生や学生が出向いて社員研修を実施したり、技術的な相談をお受けする、八王子ならではの産学連携事業です。業種や企業の規模を問わず、八王子市内の中小企業であれば、どなたでも無料でご相談いただけます。

■相談料 無料(1社3回まで)

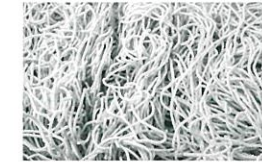

技術相談



社員研修

■これまでのご相談事例

- 八王子の農産物を使った「オリジナル麺」を開発したい(飲食業)
- IoT機器開発製造におけるトラブルを解決したい(製造業)
- 業務で使用する「化学材料」について最新情報を知りたい(製造業)
- 環境に配慮した別素材の「飛散防止シート」を自社開発したい(建設業)
- ヒーリングにおける「リラックス度」の見える化をしたい(サービス業)
- ホテルの魅力アップのために、学生目線での意見が欲しい(宿泊業) など

■お申込後の流れ

まずは、ご相談されたい内容を当所ホームページ(または上部QRコード)よりお聞かせ下さい。内容にふさわしい先生を各協力校から推薦いただき、事務局よりご依頼いたします。(大学・先生を指名いただくことも可能です)

①申込 → ②大学に依頼・派遣可否 → ③訪問日調整 → ④出張相談

■連携協力校(計10校)

東京工科大学・工学院大学・東京工業高等専門学校・拓殖大学
創価大学・東京都立大学・サレジオ高専・ヤマザキ動物看護大学・
東京薬科大学・明星大学

◎ 問い合わせ先 中小企業相談所 出前研究室担当

TEL: 042-623-6311

商業部会

有限会社花すず
マインドセレモニー



春。お彼岸や歓送迎会といった催事、お祝い事が多くなる季節。お花の贈り物や仏のお花をお考えの方は、秋川街道沿いの平岡町バス停前『花すずマインドセレモニー』へどうぞ。

昭和55年、先代である母が現在の場所で花屋『花すず』を創業され、鈴木社長はそのお手伝いから始まりました。「今はお花屋さんというチェーン店が主流で、個人のお店は減ってきてますね。でも小売店として絶対に必要だと思います」と鈴木社長。長年の経験と知識に基づく“目利き”は誰にも負けません。昔は市内にも生花市場が2か所あったのですが、現在は青梅の市場へ自ら足を運び、より良いものをより安く仕入れてお客さまに提供しています。

そして「全て1社で完結できるのではないかな」「花屋の技術力を活かせるのではないかな」との想いで、お花の仕入れから葬儀の完了まで自社作業の『マインドセレモニー』を開始。定型ではなくお客様からのご相談を受けてプランを作成し、高い技術力と適正価格でのサービス提供をしています。

そんな鈴木社長は「これまでたくさんの人に助けられてきましたので、自分も誰かの役に立ちたいんです」と、お花や葬儀以外の相談も受付中。何かにお困りの方、ぜひ一度お店へ立ち寄ってみてはいかがでしょうか。

当社の ここが一番！

真心こめてお手伝い

お花のことも葬儀のことも、お客さまのご要望に沿った内容をご提案します。まずはお気軽にお問い合わせください。

住所 八王子市元本郷町1-27-10
定休日 なし 営業時間 生花販売 9:00~17:00 葬儀受付 24時間
TEL 042-623-0636 FAX 042-621-3931
MAIL info@atomikaihatsu.com
HP https://atomikaihatsu.com/

交通・観光・飲食部会

株式会社Standard
(キッチンバーでん)



JR八王子駅北口から徒歩5分。もともとは駅前銀座通り沿い(東町)にあった『キッチンバーでん』ですが、コロナ禍真っ只中の令和2年から現在の場所で営業しています。

「いろんな飲食店を見てきた中で、回転率や効率を重視するとどうしても“作業”になってしまう瞬間があると感じていました」と語る星野社長。お客様一人一人に向き合えるお店作りのため、料理も接客もひと手間をかけることで“ただ食べる場所”ではなく“時間を過ごす場所”へ、その積み重ねで“また来たい場所”に繋がっていきます。

骨付き鶏モモ肉の黒胡椒焼きといった定番メニューに加え、筍やホタルイカなど、旬の食材をふんだんに使った季節メニューも豊富で、訪れる人々を飽きさせません。それらを実現する仕入れ作業ですが、最初は社長ひとりで各地を回っていたとのこと。「ありがたいことに今はもっと効率的に仕入れできるようになりました。おかげさまで他のことに専念できてます」と、市内3店舗目が今年オープン予定。これまでと同じ価値観を持ちながら、全く新しいお店作りを構想しているそうです。

美味しい料理と飲み物・細やかで温かな接客・賑やかでありながら落ち着いた空間。今日は帰りに『キッチンバーでん』で“ちょっといい時間”を体感しませんか。

当社の ここが一番！

ジャンルにとらわれない“でんらしさ”

地域に根差したお店として、日常の中に少しだけ特別な時間をご提供いたします。

住所 八王子市横山町7-5 スペースワンビルB1F
定休日 日曜日
営業時間 17:00~22:00 ※金・土・祝前日は17:00~23:00
TEL 042-646-4661
HP https://www.den-standard.jp/

工業部会

山下電装株式会社



昭和47年に創業し、市内の美山工業団地内に拠点を置く山下電装(株)は、半導体や太陽光エネルギーに関わる太陽電池の性能評価に不可欠な「安定した光」を生み出す装置を手がける光技術の専門メーカーです。中でも、人工太陽と呼ばれる「ソーラシュミレータ」は、自然光では困難な一定の条件下での性能評価を可能としており、その高精度な技術は、多くの企業や研究機関から大きな信頼を得ています。

代表取締役社長の山下氏は、システム開発会社で2年間働いた後、同社に営業職として入社。人材の確保や海外との関係構築、取引拡大など経営面から同社の成長基盤を支えてきました。

取締役役に就任後、国内需要が落ち込んだ際は、海外市場への販路拡大や、近年注目されるペロブスカイト太陽電池の評価用ソーラシュミレータとそのソフトウェアを開発。新たな需要確保と事業成長に繋がりました。

現在は、製品の大型化に伴う生産環境の確保に加え、社員一人ひとりがもつ強みを最大限発揮し、互いに支え合える環境づくりにも取り組んでいます。

「過去の市場変動の経験から、一つの分野に依存せず、新たな技術や市場の可能性を常に模索し、将来の柱となる新たな事業を創出してまいります」と最後に語る山下社長から、未来の事業を切り拓く強い意欲を感じとれました。

当社の ここが一番！

人に寄り添うオーダーメイド光源メーカー

既製品では、対応できない要望にも柔軟に応えるため、一から設計し、高品質・高性能な装置を提供します。

住所 八王子市美山町2161-14 美山工業団地内
定休日 土・日・祝日 営業時間 9:00~18:00
TEL 042-650-7121 FAX 042-650-7120
MAIL info@yamashitadenso.co.jp
HP https://yamashitadenso.co.jp/

工業部会

ヤマニシ電子株式会社



ヤマニシ電子(株)は、昭和49年の創業以来、電子機器関連企業として、主に携帯電話やFAXなどの通信機器、生活に欠かせない家電製品に用いられるプリント基板の生産・実装を行ってきました。地元に着目し、小回りの利いた迅速な対応力を強みに、八王子のモノづくりに関わる企業と連携しながら、精密機器や二輪自動車部品といった装置全体の組立も一貫して対応することで、仕事の幅を広げています。

代表の木下社長は、学校卒業後、電機メーカーで3年間修業を積んだ後、同社に入社。その後、2008年に父より事業を承継し、社長となりました。当時は、大手電機メーカー向けの量産品を主軸としていましたが、現在では、“多品種少量生産”へと転換。さらに、業界では主流な鉛フリーはんだに加え、鉛入りはんだにも対応できる体制を構築しており、高機能だけでなく、ニッチなニーズにも対応した製品を提供しています。

「原材料の価格高騰や部品供給の不安定化といった課題がある中、『ここにしか頼めない仕事』を増やすため、今ある技術を強化し、事業を安定させることを重視しています。その上で、これまでの実装技術を活かし、宇宙に関連した製品の開発にも挑戦していきたい」

木下社長は、今後の展望をそのように語ってくださいました。

当社の ここが一番！

アンテナを高く持ちストロングポイントを生かす!

技術革新が進む電子機器業界の中、社員一丸となってアグレッシブに高品質を追求し、皆様のニーズにより高い次元でお応えします。

住所 八王子市北野町590-9
定休日 土・日・祝日 営業時間 8:30~17:30
TEL 042-646-8370 FAX 042-645-2262
MAIL お問い合わせは、ホームページまたはお電話にて
HP https://e-yamanishi.com/

後継者育成塾「第19期はちおうじ未来塾」 申込受付中！



当会では、事業を承継しようとする後継者（または既に承継した方）を対象とした「第19期はちおうじ未来塾」の参加者を募集しています。

本塾では、“革新的な経営を実践している経営者”による講義やグループワーク等を通じて“自ら考える力”と“志”を高め、次世代を担う経営力を養います。当塾に参加いただくことにより、“今から”経営者としての「気づき」や「考え方」を育むことができ、次代を担う企業人として貴重な財産を得ることができます。

企業の未来を担う“後継者”として、200名近くの卒業生を輩出している実績と歴史のある「はちおうじ未来塾」で、ぜひ学んでみませんか！

- 【日 程】令和8年5月～令和9年3月（全11回）
- 【対 象】45歳までの後継者（又は事業承継済の経営者）
※年齢は相談可能です
- 【定 員】10名
- 【参加費】10万円（税込）
- 【申込期限】令和8年4月17日（金）※先着順
- 【申込方法】別掲のQRコードよりお申し込み下さい。



【専門家が貴社に直接訪問】



IT・DXのお悩みは『デジタル出張相談』にお任せください！

「IT・DXを進めなくては」と思っているけれど、何から手をつけていいのかわからない…。そんな方は是非「デジタル出張相談」にご相談ください。

市内IT専門事業者で構成される八王子ITサポートチーム「ish(イッシュ)」や中小企業相談所連携組織「ビジネスお助け隊」メンバーが、会社・作業場に直接訪問しお応えします。この機会にぜひご利用ください。（別掲QRコードより相談内容をお聞かせ下さい）

女性経営者の会（シルクレイズ）

「創立15周年記念事業」 に向けて

女性経営者の会（シルクレイズ）は、平成23年に設立し、本年4月1日をもって15周年を迎えました。これもひとえに皆様方の温かいご支援とご協力の賜物と心より感謝申し上げます。

この節目の年を記念し、8月21日、設立15周年記念事業を「いちようホール」（本町）で開催いたします。当日は、記念コンサートとしてジャズ発祥の地・ニューヨークの現役ジャズバンドを招



青年部（八王子YEG）

八王子青年三団体交流 チャリティコンペを開催

当会では、去る2月25日、東京相武カントリークラブにおいて、「八王子青年三団体交流チャリティコンペ」を開催しました。本事業は、市内で活動する当会（八王子YEG）と、（公社）八王子法人会青年部会・（一社）八王子青年会議所の三団体が、組織の垣根を越えて親睦を深めるとともに、地域社会への貢献を目的として企画されたものです。

き、弾けるリズムと心躍る音色をお届けします。コンサートの詳細は改めてご案内いたしますが、どなたでも参加いただけますので、是非今からご予約いただければ幸いです。当会はこれからも皆様と共に、これから先の10年、20年と発展し続けられるよう、女性ならではの感性と柔軟な発想力を活かしながら、ビジネスに、地域に、そして未来に価値を生み出してまいります。引き続き、皆様のご支援を賜りますようお願い申し上げます。

当日は40名が参加し、和やかながらも真剣なプレーを通じて交流を深めました。参加者からは「他団体のメンバーとゴルフを通じて直接言葉を交わすことで、新たなネットワークが広がった。私たちの楽しみが地域の福祉活動に役立てられるのは非常に意義深い」との声が聞かれ、貴重な時間となりました。本コンペはチャリティを目的としており、当日皆様から寄せられた寄付金は、八王子市社会福祉協議会へ全額寄付されました。競技終了後には懇親会が行われ、終始活気ある交流が続きました。八王子YEGでは、今後もこうした団体間の連携を強め、活力あるまちづくりと地域貢献に邁進してまいります。



東京都地域持続化支援事業

本年度より連携校が増え、新たな相談分野が追加されました!! **利用は無料!!**



出前研究室



出前研究室とは？

八王子市内の中小企業に直接大学の先生や学生が出向いて講義を行ったり、幅広い相談をお受けする八王子商工会議所と市内大学との連携事業です。

【連携校】工学院大学 / 東京工科大学 / 東京工業高等専門学校 / 拓殖大学 / 創価大学 / 東京理科大学 / サレジオ工業高等専門学校 / ヤマガキ動物看護大学 / 東京薬科大学 / 明星大学

年会費のご請求について

4月は年会費の請求月となっております。口座振替の方は「4月22日(水)」が振替日となりますのでよろしくお願いいたします。
 なお、次年度以降、口座変更等をご希望の方は、当所会員担当(☎042-623-6311)までご連絡下さい。

J: COM八王子 デジタル11chで放送



4月の組

「新しい観光産業都市・八王子を目指して」



◆放送時間(15分放送) 毎日(月曜~日曜) 20時00分~
 本年10月、八王子駅南口にオープンする新たなランドマーク『桑都の杜』は、八王子の観光にどのような変化をもたらすのか？
 今月は、現在工事が進捗する当施設の概要をご紹介します。

駐車場有り(約20台) 商工会議所会館「貸会議室」のご案内

当会議所では、会館内(八王子市大横町11-1)の会議室を「会員価格」にて貸し出しております。打ち合わせや研修会等にご利用下さい。

① 4階ホール
(定員100名)



広さ: 約63坪

② 3階会議室
(定員50名)



広さ: 約31坪

③ 3階中会議室
(定員30名)



広さ: 約25坪

- ◎ セミナーや説明会、面接会場などに
- ◎ 八王子インターチェンジ至近 駐車場利用可(約20台)
- ◎ 各フロアに無料Wi-Fi有

お気軽にご相談下さい!

時間帯	①	②	③
午前9時~12時	12,100円	7,700円	6,600円
午後1時~5時	15,400円	8,800円	7,700円
夜間6時~9時	17,600円	9,900円	8,800円

※マイク使用料、消費税を含みます。(上記は会員価格)

◎申込方法
 当会議所ホームページ「申込フォーム」または申込書からお申し込みいただけます。
 (最新の予約状況については、お電話にてご確認ください。☎623-6311)



ご入会ありがとうございます!

目指せ「6000会員」!
 お知り合いの企業をご紹介下さい

新会員紹介

5,010 事業所
 (令和8年3月31日現在)

☎042-623-6311

事業所名	所在地	営業内容	所属部会
(株)佑建築	小比企町	建設業	建設部会
(株)ナシウル和泉学習研究所	狭間町	教育業	サービス・情報部会
HARAPPA	本町	飲食店	交通・観光・飲食部会
ハト探偵事務所	本町	浮気調査、素行調査、所在調査、企業調査等	サービス・情報部会
(有)ベルネット	宇津貫町	不動産業、キャンピングカーレンタル・製造・販売業	サービス・情報部会
(株)克鷹	みなみ野	電気工事業	建設部会
HiAS(協)	元横山町	外国人技能実習事業および特定技能事業	サービス・情報部会
(株)光輝 らーめん輝	東浅川町	ラーメン屋・すた丼屋・ポークステーキ屋運営	交通・観光・飲食部会
ソニー生命保険(株) 大澤 裕	相模原市	保険業	金融部会
STUDIOイケベ	北野町	音楽業界におけるレコーディング、ミックス、マスタリング業務	サービス・情報部会
MOBIECO GLOBAL AUTO 合同会社	南陽台	自動車パーツ輸出サービス	商業部会
ジャパンマックストレージ(株)	上野町	自動車部品輸出入業	商業部会
いただき	中野上町	キッチンカー うどん、餃子、石焼いも、かき氷他	交通・観光・飲食部会
(株)真絆	石川町	心理サポート付き介護保険外サービス	サービス・情報部会
(株)Move on	日野市	アパレルとファッション雑貨のOEM・卸売り・EC販売	繊維・ファッション部会
LinNa HEALTHY LIFESTYLE	南大沢	ヨガスタジオとカフェとリラクゼーションサロンの運営	サービス・情報部会
自家製パンとビストロ CREVETTE	明神町	パン製造販売、ビストロ	商業部会
森田カイロプラクティック 西八王子整体院	千人町	整体業	サービス・情報部会
(有)ベクトルアルファ	別所	予備校物理科講師 健康用品販売	サービス・情報部会
ほてい商店	四谷町	キッチンカー(角煮丼・お弁当・からあげ・ポテサラ・ドリンク)	交通・観光・飲食部会
(株)シビックAI総合研究所	新宿区	公共領域・社会課題解決のためのAI・DX推進・導入	サービス・情報部会
合同会社flying frogs	長房町	グラフィックデザイン ホームページ制作 イラスト 写真撮影	サービス・情報部会
八木澤電設	式分方町	電気工事(一般家庭及び店舗など)エアコン取付移設など	建設部会
(株)ゼニス計測システム	大和田町	電子機器の設計製造及び中古パソコン・タブレットの買取販売	工業部会
買取大吉 八王子大和田店	大和田町	貴金属、時計、宝飾品の買取	商業部会

商工会議所 早期景気観測

2026年3月

原油高・円安が重荷となり悪化 国際情勢不安で先行き慎重な見方
 建設業では、長引くコスト高に 中東情勢の緊迫化に伴う原油価格・資材価格の上昇が重なり、悪化した。製造業でも、住宅関連工事の減少を受けた木材製品製造業の引き合い減少に加え、原油価格・資材価格の上昇が足かせとなり、悪化した。

また、燃料価格上昇に伴い消費者の節約志向も高まっており、卸売業やサービス業で飲食料品関係の引き合いが減少し、悪化した。高水準での賃上げや政府の物価高対策等が下支えとなり、消費マインドは回復傾向にあったものの、足もとの国際情勢の不安定化により、業況は再び悪化に転じた。

■商工会議所 「早期景気観測」とは…
 全国の338商工会議所が2700企業に毎月ヒアリングを行い実施しています。

■問合せ先
東京労働局労働基準部賃金課
家内労働係
03-6313512-11614

家内労働者へ仕事（内職等）を委託している委託者の方は、家内労働法による「委託者」となり、必要です。「委託状況届」の提出が必須です。
これは、毎年4月1日現在の家内労働者数等について、所轄労働基準監督署を通じて東京労働局に届け出るものです。用紙は最寄りの労働基準監督署で入手又は右記東京労働局ホームページからダウンロードいただき、4月30日までにご提出願います。
なお、家内労働法にいう「家内労働者」とは、材料の提供を受けて、他人を使わず、同居の親族だけで物の製造・加工を行い、工賃を得ている人をいいますので、宛名書き等のような事務の代行及びホームページの構築など物の加工を伴わない委託を受けている人は、「家内労働者」に該当しません。
ご不明な点がございましたら、左記にお尋ねください。

家内労働の
「委託状況届」は
4月30日まで

東京労働局



新入会員ご紹介 キャンペーン実施中

実施期間 令和8年3月2日(月)～6月30日(火)

特典付!

紹介いただいた方・入会いただいた方双方に…

商品券 (JCBギフトカード) 3,000円分を進呈!

【お問合せ先】 八王子商工会議所 事業部 会員担当 TEL: 042-623-6311

八王子市デジタル地域通貨

桑都 ペイ

加盟店 募集中

デジタル地域通貨
桑都ペイとは?

八王子市内の加盟店舗で利用できる八王子市独自の電子地域通貨です。
スマートフォンの専用アプリを使い
1ポイント1円として、お食事・お買い物等に利用できます。

専用アプリを
スマートフォンに
ダウンロードするだけで
利用可能



店頭には
二次元コードを
おかけ簡単決済

ポイント獲得方法



桑都ペイアプリをご利用の方が、八王子市内のイベント・キャンペーン等に
参加すると専用アプリ「桑都ペイ」にポイントを受け取ることができます。
ポイント付与対象のイベント・キャンペーン等については、
アプリ・HPでお知らせしております。

お問い合わせ

八王子市デジタル地域通貨コールセンター

TEL 03-6628-4300

平日・午前10時～午後5時
(土日祝・年末年始を除く)

<https://hachioji.yomsubi.com>



詳しくは桑都ペイの
専用ホームページへ

近々退職予定の
シニア人材が
多数登録!

あなたのキャリアを八王子で活かしませんか?

シニアのちから in Hachioji

— 求職求人マッチングサイト —

八王子商工会議所

無料
会員限定
サービス

利用IDの
申請はこちら



気になるシニアには
気軽にコンタクト!



ALPs

スーパーアルプス

HP・各種SNSも見てね!

ALPs スーパーアルプス ホームページ

株式会社 スーパーアルプス

〒192-0011 東京都八王子市滝山町 2-351

株式会社 JR中央線コミュニティデザイン

ここにしかない暮らしをつくる

設立：2021年4月1日 代表者：代表取締役社長 小澤 裕
 本社所在：(小金井) 東京都小金井市本町 1-18-10 小金井本町ビル 5F
 (八王子) 東京都八王子市旭町 1-1 セレオ八王子北館 7F

CELEO HACHIOJI STATION SWITCH はちまるステーション ProgLab

大きく芽吹く夢をのせて かわいく大行進!

春の大祭

お稚児パレード

お稚児募集中
TEL.042-661-1115

令和8年
4月19日(日)
高尾山

本山高尾山薬王院
協賛高尾山慶賛会

空室が続く 入居者とのトラブル 煩わしい対応業務

一度当社に賃貸管理を
まかせて
みませんか?

煩わしい業務
全て当社が引き受けます!

- ✓ 賃借人募集・集金業務・クレーム処理
- ✓ 募集方法や改装・賃料の見直しのご相談
- ✓ 相続税対策等、税対策のご相談
- ✓ 退去後の立合等の事後対応業務

八王子密着で約2500戸の管理実績! 家賃滞納0% & 地域トップクラスの物件入居率98%

賃貸募集のみのご依頼や「今後のために話だけでも聞いてみたい」というご相談大歓迎です!
ご連絡いただきましたら、担当スタッフがご自宅までご訪問させていただきます。

株式会社CISレジデンス 資産管理課
042-631-1117