八王子グルメを、ご自宅で。

八王子市内デリバリー・テイクアウト情報ブック

感染症拡大などに伴う外食自粛が続く際、テイクアウトや宅配サービス等に取り組んでいる市内飲食店・小売店の皆様の情報を発信しております。市内のデリバリーおよびテイクアウトを実施している飲食店様をはじめ、ご自宅にいながら楽しめる便利な情報を発信しているWebサイトも併せてご紹介いたします。皆で八王子のお店を盛り上げましょう!

市内デリバリー・テイクアウト情報まとめサイトのご紹介

情報収集してみてね!

QRコードを読み込んでみよう

八王子商工会議所

当会議所でも市内飲食店・小売店の皆様の情報を発信しております。八王子のテイクアウトグルメ情報掲載店舗数 No1、Web 版「らぶはちテイクアウト」も是非ご活用ください。

八王子ジャーニー

地域密着型情報サイトの八王子ジャーニーさんが独自の取材をもとに作成した、市内でのテイクアウトやデリバリー、UberEats 対応の飲食店をまとめた記事です。

Hachioji Eats（ハチオウジ イーツ）

市内でテイクアウトやデリバリー、UberEats 対応の飲食店をまとめたサイトです。各店舗の消毒状況なども掲載されております。

TAKAO TO GO（タカオ トゥ ゴー）

高尾周辺地域を中心としたテイクアウトやデリバリー対応の飲食店をまとめたサイトです。

今だけ、引きこもり八王子

テイクアウト・デリバリー対応の飲食店をはじめ、マスクの作り方やオンラインレッスンなど、自宅で楽しめる情報をまとめたサイトです。

八王子商工会議所
The Hachioji Chamber of Commerce and Industry

アイコンの説明

お昼営業 しています。
夜営業 していています。
お持ち帰り いただけます。
お届け いたします。

予約が必要な店舗もございますので
予めお電話でのご確認をお願いいたします。

01. 焼肉大関

オススメ
ローストビーフ丼 1,350円税抜
自宅焼肉セット 5,000円税込

192-0904 八王子市子安町1-29-1
☎042-649-2429
お弁当、生鮮食品、お惣菜
価格帯：￥400～￥5,000

02. むさし家

オススメ
天丼・かつ丼・親子丼 各500円
もりそばパック 450円

192-0062 八王子市大横町4-5
☎042-622-7061
天丼、かつ丼、親子丼、もりそばパック
価格帯：￥450～￥500

03. まごころ弁当 八王子店

お客様のお身体、お好みに合わせた
メニューをご用意しております。

192-0051 八王子市元本郷町1-10-14
☎042-625-3729
普通食550円、おかずのみからの対応
価格帯：￥550～

04. 洋食ことり亭

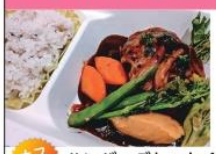

オススメ
ハンバーグセット 1,400円
ビーフカレー 1,400円

192-0916 八王子市みなみ野3-11-4
☎042-636-1081
ハンバーグとビーフカレー、タンシチュー
価格帯：￥1,100～￥1,900

05. 寿司義

オススメ
にぎり 上2,200円/特上2,900円税別
天重 2,000円税別

192-0045 八王子市大和田町2-17-7
☎042-642-7897
寿司・うなぎ・他一品料理
価格帯：￥800～￥3,200

06. フランス料理 アントレー

オススメ
盛り合わせ5,000円/10,000円(税込)
日替わり洋食弁当1,500円(税込)

193-0832 八王子市散田町3-18-11 248ショッピング街2F
☎042-665-9837
洋食弁当／盛り合せパック2種
価格帯：￥1,500/￥5,000/￥10,000

07. きらら亭

オススメ
寿司会席弁当 2,500円→2,000円税別
洋風会席弁当 2,500円→2,000円税別

193-0834 八王子市東浅川町535-8
☎042-668-2211
期間限定寿司・洋食会席弁当等メニュー色々
価格帯：￥1,000～

08. 居酒屋 海賊船

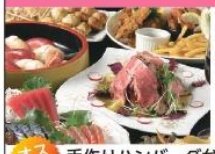

オススメ
手作りハンバーグ弁当 700円
マルゲリータポテト500円

192-0083 八王子市旭町6-3 カドキビル
☎042-622-8085
弁当おつまみ酒類
価格帯：￥500～

10.金太郎中村北口店 11.金太郎北八王子店 12.金太郎西八王子南口店 13.金太郎八王子南口店

やきとり、煮込み、
その他料理、
串揚げ(西八王子南口店)、
とり天(八王子南口店)

価格帯：￥100～￥700

中村北口店 192-0082 八王子市東町12-14 青木ビル1F
☎042-642-2616
北八王子店 192-0032 八王子市石川町2953-3
☎042-648-3010
西八王子南口店 193-0931 八王子市台町4-47-12
☎042-665-9972
八王子南口店 192-0904 八王子市子安町1-3-10
☎042-645-4086

14. 魚心亭

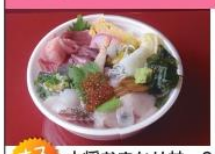

オススメ
大将おまかせ丼 2,200円 税込
おまかせにぎり13貫 2,500円 税込

193-0834 八王子市東浅川町214
☎042-665-3505
人気の海鮮丼が3種類・にぎり寿司が2種類
価格帯：￥1,500～￥3,000

15. 魚匠 陽の介

オススメ
銀だら西京漬け弁当 1,380円
鯖寿司 1,500円 【炙り】1,800円

192-0046 八王子市明神町4-12-2 岡部ビル2F
☎042-649-2582
西京漬弁当、鯖寿司、へぎそば弁当、等
価格帯：￥1,000～￥1,800

16. 八王子エルシィ

オススメ
ハンバーグ＆海老フライ弁当 1,500円 (税別)
五目あんかけ焼きそば 1,100円(税別)

192-0071 八王子市八日町6-7
☎042-623-2111
手ごねハンバーグ弁当、あんかけ焼そば他
価格帯：￥1,000～￥1,500

18. 鮨忠

オススメ
板前さんおすすめ盛すし8貫 1,500円
焼あなご寿し4切 800円

192-0072 八王子市南町5-11
☎042-622-1060
寿司、天ぷら、旬のお惣菜
価格帯：￥1,500

19. DOURAKUDA kitchen

オススメ
オードブル盛り合わせ1台3,000円
薬膳唐揚げ弁当800円

192-0054 八王子市小門町34 平岡ビル1F 要予約
☎090-9132-4930
オードブル盛り合わせ、弁当
価格帯：￥700～￥3,000

20. ビストロ ボンクール

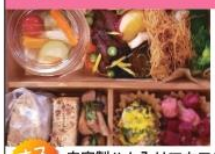

オススメ
自家製ハム入りマカロニグラタン1,400円
ソーセージと塩豚すね肉のシュークルート2,000円

192-0085 八王子市中町3-2 0426スプリングガーデン1F奥
☎042-642-1020
パテ類、焼・煮込み料理、デザート
価格帯：￥500～￥2,500

21. 茶 山

オススメ
八王子産桑茶ティーバック＝￥1,080
高尾もみじ＝煎茶100ｇ￥864

192-0081　八王子市横山町5-9
☎042-649-3222

日本茶・八王子産桑茶・生姜入ほうじ茶
価格帯：￥540～￥2,160

22. レストラン＆バー FINE

TAKE OUT

オススメ
牛組挽きハンバーグトマトソース￥900 税抜
若鶏のボロネーズ(マスタードパン粉焼き)￥900税抜

192-0906　八王子市北野町546-10　江添ビル1F
☎042-646-7418

洋風弁当、おつまみ　他各種
価格帯：￥900～

23. 割烹 橋本屋

TAKE OUT

オススメ
日替り彩り弁当1,080円
生蕎麦 冷たい汁付き　三玉1,620円

193-0844　八王子市高尾町2292
☎042-661-0032

日替り彩り弁当・生蕎麦
価格帯：￥1,080～

24. 肉の山本

TAKE OUT

オススメ
牛鍋弁当　1,200円
天ぷら弁当　1,200円

192-0066　八王子市本町2-5
☎042-623-4129

すき焼、焼肉デリバリー、弁当テイクアウト
価格帯：￥1,000～

25. うなぎ志乃ざき

TAKE OUT

オススメ
うな玉丼 1,900円税込
うな重(並) 4,000円税込

192-0066　八王子市本町2-1
☎042-624-3131

特製うな玉丼、うな重
価格帯：￥1,900～

26. 和処 かわむら

TAKE OUT

オススメ
日替わりまごころ弁当(予約制)750円(税込)
かわむらデラックス弁当(予約制)1,800円(税込)

192-0084　八王子市三崎町5-7　理光ビル1階
☎042-620-5656

日替りの美味しいお弁当とお惣菜
価格帯：￥750～

27. 旬彩たちばな

TAKE OUT

オススメ
日替わりお楽しみ丼ぶり弁当500円税抜
サラダ+100円税抜

192-0081　八王子市横山町3-9　豊和本社ビル2F
☎042-646-3708

日替り丼物持帰り
価格帯：￥500

28. 旬・鮮・和膳 藤

TAKE OUT

オススメ
会席晩酌セット 日本酒付いて5,690円
六角三段弁当2,300円

193-0833　八王子市めじろ台3-1-5
☎042-662-8868

和食弁当、藤弁当、六角三段重、うな重
価格帯：￥1,000～￥3,000

29. Jazz Bar & Cafe ROMAN

TAKE OUT

オススメ
煮かつサンドロースorヒレ(各3ピース) 各850円(税込)
ふわふわ玉子サンド(3ピース) 800円(税込)

192-0081　八王子市横山町10-15
☎042-645-4607

煮かつサンド
価格帯：￥850～

30. 三戸郷土料理 まる辰

TAKE OUT

オススメ
生姜焼き弁当 850円
日替わりお子様弁当 500円

192-0085　八王子市中町12-5
☎042-627-7535

しょうが焼、唐揚げ、サバ焼、肉みそ炒め
価格帯：￥850

31. 割烹 渡邊

TAKE OUT

オススメ
お椀付特製弁当 10,800円
彩り弁当 3,240円 / 5,400円

192-0084　八王子市三崎町9-12
☎042-620-5080

定食3種・彩り弁当2種・お惣菜盛り合わせ
価格帯：￥1,080～￥6,480

32. 248KITCHEN

TAKE OUT

オススメ
PIZZAマルゲリータ 900円
渡り蟹のトマトクリームパスタ 1,350円

193-0832　八王子市散田町3-19-21　セモアビル1階
☎042-662-8839

ピザ、パスタ、肉料理、サラダ等
価格帯：￥350～￥1,800

34. gauche（ゴーシュ）

TAKE OUT

オススメ
宮城 森林鶏 皮パリ鉄板焼(弁当)1,200円税込
パリパリ×プリプリ 大エビフライ(弁当)1,600円税込

192-0081　八王子市横山町9-22　OK-3ビル8F
☎042-649-5439

朝：ホットサンド　昼夜：お弁当&お惣菜
価格帯：￥400～￥5,500

35. 東華飯店

TAKE OUT

オススメ
牛バラ飯950円
五目あんかけ焼そば850円

192-0046　八王子市明神町4-2-7　秀和第一八王子レジデンス107
☎042-642-2020

超お得なオードブル
価格帯：￥3,000～￥5,000

36. 旬魚の舟盛りと季節の釜めし こじま

●こちらはランチタイム時（11:30～14:00）のみご提供させて頂きます
●ご予約頂くとお待たせすることなくお渡しできます

TAKE OUT

オススメ
釜めし　1,300円
松花堂弁当　1,500円

193-0931　八王子市台町3-14-4
☎042-622-9412

釜めし、うなぎ、オードブル、仕出し弁当
価格帯：￥450～￥5,000

37. 山中亭

TAKE OUT

オススメ
鮮魚とホタテのムニエル1,200円
サイコロステーキ1,200円

193-0942　八王子市椚田町115-1
☎042-666-2653

サイコロステーキ、鮮魚とホタテのムニエル他
価格帯：￥550～￥1,400

38. 伊奈喜

TAKE OUT

オススメ
天丼1,000円
上天丼1,400円

192-0071　八王子市八日町5-17
☎042-622-1756

天丼、上天丼、天ぷら盛合、鯖の角煮　他
価格帯：￥300～￥1,400

39. 斉藤商店

オススメ 千葉県産コシヒカリ蔵出し特売5kg 1,852円
新潟県長岡産ミネラルコシヒカリ5kg 2,550円

192-0041 八王子市中野上町1-4-6
☎042-622-2564

蔵出しコシヒカリ5kg ¥1,852（税込¥2,000）

40. 月忠 八王子店

オススメ 月忠丼 600円
串盛り合せ 1,350円

192-0081 八王子市横山町11-6-1F
☎042-649-1347

月忠丼、串盛り合せ 他
価格帯：¥600～¥1,350

41. シムラホール

オススメ さつま揚げ600円
カニクリームコロッケ750円

192-0081 八王子市横山町6-13
☎042-643-0615

刺盛、さつま揚、牛すじ煮込み、チャーハン
価格帯：¥600～¥1,200

42. うかい竹亭

オススメ お店でのお食事もしくは物販にて
ご利用頂けます

193-0846 八王子市南浅川町2850
☎042-661-8419

特製二段重セット（2名様分）
価格帯：¥10,000

43. 八王子うかい亭

オススメ お店でのお食事もしくは物販にて
ご利用頂けます

192-0043 八王子市暁町2-14-6
☎042-626-1166

特製二段重セット
価格帯：¥10,000

44. とうふ屋うかい 大和田店

オススメ お店でのお食事もしくは物販にて
ご利用頂けます

192-0045 八王子市大和田町2-18-10
☎042-656-1028

豆水とうふセット
価格帯：¥10,000

45. CITRA HACHIOJI

オススメ テイクアウト限定Sセット900円
コールドプレスジュース各種600円～

192-0071 八王子市八日町3-12
☎042-697-3716

サラダセット、コールドプレスジュース
価格帯：¥900～¥1,100

46. LAMP COFFEE

オススメ 各種スペシャリティコーヒー480円～
各種コーヒー豆650円～(100g～)

192-0904 八王子市子安町1-8-14 恵比寿マンション1F
☎042-649-5198

コーヒー、カフェラテ、コーヒー豆
価格帯：¥400～¥800

47. 米蔵人 城定商店

オススメ 新潟県産 みずほの輝き 1kg¥530(税込)
山形県産特別栽培米 花キラリ 1kg¥570(税込)

193-0835 八王子市千人町2-18-1
☎042- 661-5852

分づき精米できるお米・玄米の量り売り
価格帯：1kg¥470～¥900

48. Restaurant&Bar SCENE

オススメ カジュアルフレンチお重(4～5人前)10,000円
煮込みハンバーグ弁当1,000円

192-0046 八王子市明神町4-7-15 落合ビルB1
☎042-645-8888

フレンチのお弁当やお惣菜、お重
価格帯：¥1,000～¥19,800

50. 凜や 八王子店

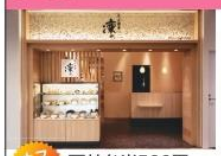

オススメ 天丼弁当500円
チキンカツ丼弁当600円

192-0904 八王子市子安町4-7-1 サザンスカイタワー3F
☎042-634-8525

天丼弁当、チキンカツ丼弁当、生そば 他
価格帯：¥400～ ※応援価格あり

※QRコード（キュー・アール コード）とは
モザイクがかったようなマーク。コードの中には、サイトのアドレスや詳細情報が詰まっています。カメラ機能や専用アプリをかざせば、一瞬で読み取ることができます。多くの機種では、カメラ機能で読み取れるものが多いですが、一部機種ではアプリを使用しないと読み込めないものもあるので、対応機種でご確認ください。

SoftBank シンプルスマホ 4

ホーム画面→[カメラ] をタップ！
読み取るバーコードを画面中央に表示。自動的にバーコードが読み取られ、読み取り結果画面が表示されます。画面をタップ（画面を指先で軽く触れる）すると、ピントを合わせることができます。
読み取り結果を利用できます！

docomo らくらくスマートフォン me

ホーム画面→[カメラ・ビデオ] をタップ（画面を指先で軽く触れる）！
撮影モード「静止画」で QR コードを映すと自動でコードを認識します。
他には [便利ツール]→「QRコード読み取り」でも読み取り可能です。

docomo SoftBank au AQUOS sense

カメラを使用してQRコードを読み取ることができます。カメラをかざしてQRコードを読み取る。「QRコードの読み取り成功」をタップ！読み取った内容に対応したアプリが起動します。
※カメラの撮影画面で [•••] をタップし、「QR コード・バーコード認識」をタップし、(ON) にしてください。

au BASIO4

ホーム画面→[カメラ] をタップ！QR コードをカメラに写します。ポップアップ（飛び出すメッセージ）が表示され、それをタップすると、WEB サイトが表示され利用することができます。
※「QRコード読取」の設定を ON にする必要があります。モニター画面→[メニュー] カメラ設定画面が表示されます。
対応したアプリを起動する通知を表示するかどうかを設定します。

編集・発行／八王子商工会議所　企画／CREAP 株式会社・アレクリエイティヴ　デザイン制作／CREAP 株式会社
〒192-0062 東京都八王子市大横町 11-1　☎ 042-623-6311　※平日午前 9 時～午後 5 時 30 分（土・日・祝祭日、年末年始は除く）